



MAPA DO CELÓW PROJEKTOWYCH

SKALA 1:500

Miejscowość Kuby Młyny, część dz. 169
 Jednostka ewidencyjna 2604/2, Mirawita
 Obręb 021
 Pow. księgi woj. katolickiej
 Zestawa arkuszy w skali 1:500 - 2-1, 10, 21, 22 raster B-2-A, C-2-A, D-2-A, E-2-A

Na bazie służebności w/w skali
 Układ współrzędnych płaskiej XY - 2000/1
 Układ wysokościowy Krausca 86

- Opis:
- Granice przyjęte z ewidencji gruntów i budynków obrębu Kuby Młyny
 - Mapa wykonana na podstawie pomiaru bezpośredniego w terenie oraz danych otrzymanych z PODOG w Kielcach
 - Na wykazie się istnieją w terenie białe nie wykazanych na niniejszej mapie urządzeń podziemnych, które nie były zgłoszone do inwentaryzacji
 - Treść mapy zgodna z terenem na dzień 16.04.2013

Kielce dn. 22.04.2013 r. sporządził

USŁUGI GEODEZYJNE
 mgr inż. Stanisław Długosz
 GEODETA Uprawniony Zalic. G. U. G. I. K. nr 220
 25-554 Kielce, ul. Tatrzańska 43
 NIP 959-066-78-90 tel. 606-422-602

GEODETA UPRAWNIONY
 mgr inż. Stanisław Długosz
 20-247 Kielce, ul. Tatrzańska 43
 tel. 368-54-49, 606-422-602
 Zalic. G. U. G. I. K. nr 220



1. TABLICA INFORMACYJNA

Land Art Projekt s.c.
 Magdalena Fed. Danusia Młynski
 ul. Świducka 9/8, 31-136 Kielce
 NIP 6702451342 Regon 122426000



MAPA DO CELÓW PROJEKTOWYCH

SKALA 1:500

Miejscowość Lipawa, część nr 167/3
 Jednostka ewidencyjna 20442/3 Chęcin - obszar wiejski
 Dział nr 004
 Pow. 0,004 ha
 Zakres sekcji w skali 1:500 - 7.01.18.23.23 rozpr. E-4-7
 7.01.18.23.1 rozpr. A-4-7, B-4-7

W Kładzie Wyciecznej na wyznaczone i wydzielenie gruntowe
 Układ współrzędnych płaskich XY - 2000/7
 Układ współrzędny Kruskal 86
 Uwagi:
 - Granice przyjęte z ewidencji gruntów i budynków obrębu Lipawa
 - Mapa wykonana na podstawie pomiaru bezpośredniego w terenie oraz
 danych otrzymanych z PISDOK w Kładzie
 - Nie wyklucza się istnienia w terenie innych nie wykazanych na niniejszej
 mapie urządzeń podziemnych, które na tymy egzemplarzu do inwentaryzacji
 Tracił mapy zgodnie z terenem na dzień 03.04.2019r.
 - Dział nr 167/3 posiada dostęp do drogi publicznej o numerze dr. 342 i 44/28
 poprzez działkę przyjeżdża nr 44/7, z której stanowi jedną nieruchomości Gminy Chęcin

Kilka do: 30.04.2019 r. 10:00

USŁUGI GEODEZYJNE
 mgr inż. Stanisław Długosz
 GEODETA Uprawniony Zam. G. U. G. I. K. nr 200
 70-504 Kiecko, ul. Tatrzńska 43
 NIP 659-305-78-90 tel. 606-422-802

GEODETA UPRAWNIONY
 mgr inż. Stanisław Długosz
 25-547 Kiecko, ul. Tatrzńska 43
 tel. 606-422-802
 Zam. G.U.G. i K. nr 200

Pracownia Geodezyjno-Inżynierska "Kierunek"
 W zakresie inżynierii lądowej i budowlanej
 Dokonanie inwentaryzacji mapy ewidencyjnej
 Dokumenty z datą wyodrębnienia przyjęte do realizacji
 w dniu 03.04.2019 r. zawieszono w gablote
 pod nr - 4327-621 2015
 Niniejsza mapa może służyć do celów projektowych
 zgodnie z datą wyodrębnienia mapy ewidencyjnej
 w dniu 03.04.2019 r. w sprawie 4327-621 2015
 Data publikacji w sprawie 4327-621 2015
 09 MAI 2019
 Kładek, 2019

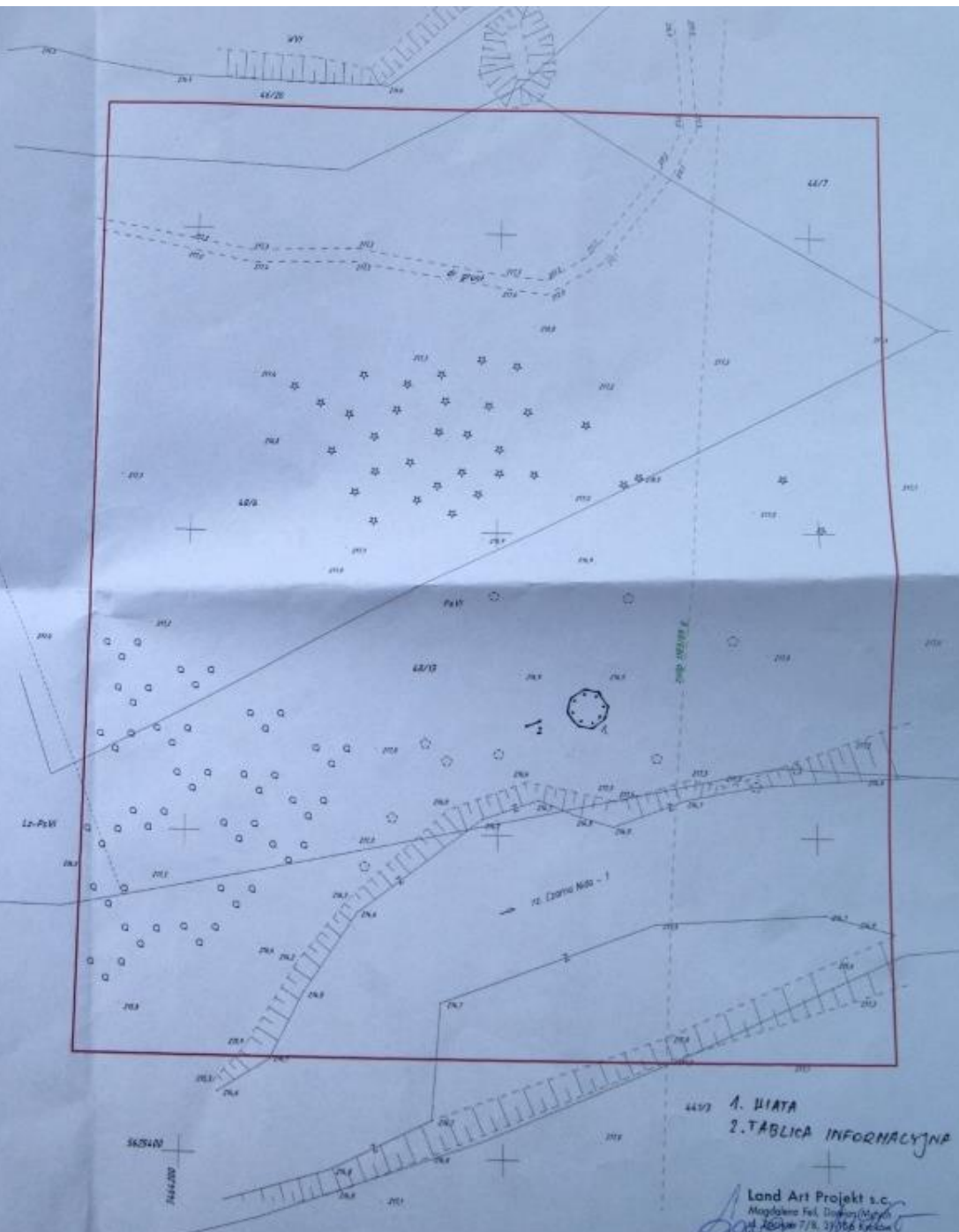

44/7
 1. WIATA
 2. TABLICA INFORMACYJNA

Land Art Projekt s.c.
 Magdalenka Pol, Drogowa 102/6
 ul. 2504w 7/9, 51756 Kiecko
 tel. 6152451343 NIP: 612202000



MAPA DO CELÓW PROJEKTOWYCH

SKALA 1:500

Miejscowość: Morawica, część działki nr 331
 Jednostka ewidencyjna: 260412_2 Morawica
 Obręb: 0016 Morawica
 Pow. kielcecki woj. świętokrzyskie
 Zakres sekcji w skali 1:500 - 7.140.17.04.3.3 raster E-6-8,
 7.140.17.09.11 raster A-6-8; B-6-8.

Nie badano słuszności ww. działki
 Układ współrzędnych płaskich X,Y - 2000/7.
 Układ wysokościowy Kransztadt 86.

Uwagi:

- Granica przyjęta z ewidencji gruntów i budynków obrębu Morawica;
- Mapę wykonano na podstawie pomiaru bezpośredniego w terenie oraz danych otrzymanych z PODGK w Kielcach;
- Nie wyklucza się istnienia w terenie innych nie wykazanych na niniejszej mapie urządzeń podziemnych, które nie były zgłoszone do inwentaryzacji;
- Treść mapy zgodna z terenem na dzień 17.04.2013r.

Kielce dn. 24.04.2013 r.

sporządził:

USŁUGI GEODEZYJNE
 mgr inż. Stanisław Długosz
 GEODETA Uprawniony Zaśw. G. U. G. i K. nr 20,
 25-564 Kielce, ul. Tatrzańska 43
 NIP 959-066-78-90 tel. 606-422-602

GEODETA UPRAWNIENY
 mgr inż. Stanisław Długosz
 25-047 Kielce, ul. Tatrzańska 43
 tel. 306-5444, 0606-422-602
 Zaśw. G. U. G. i K. nr 200

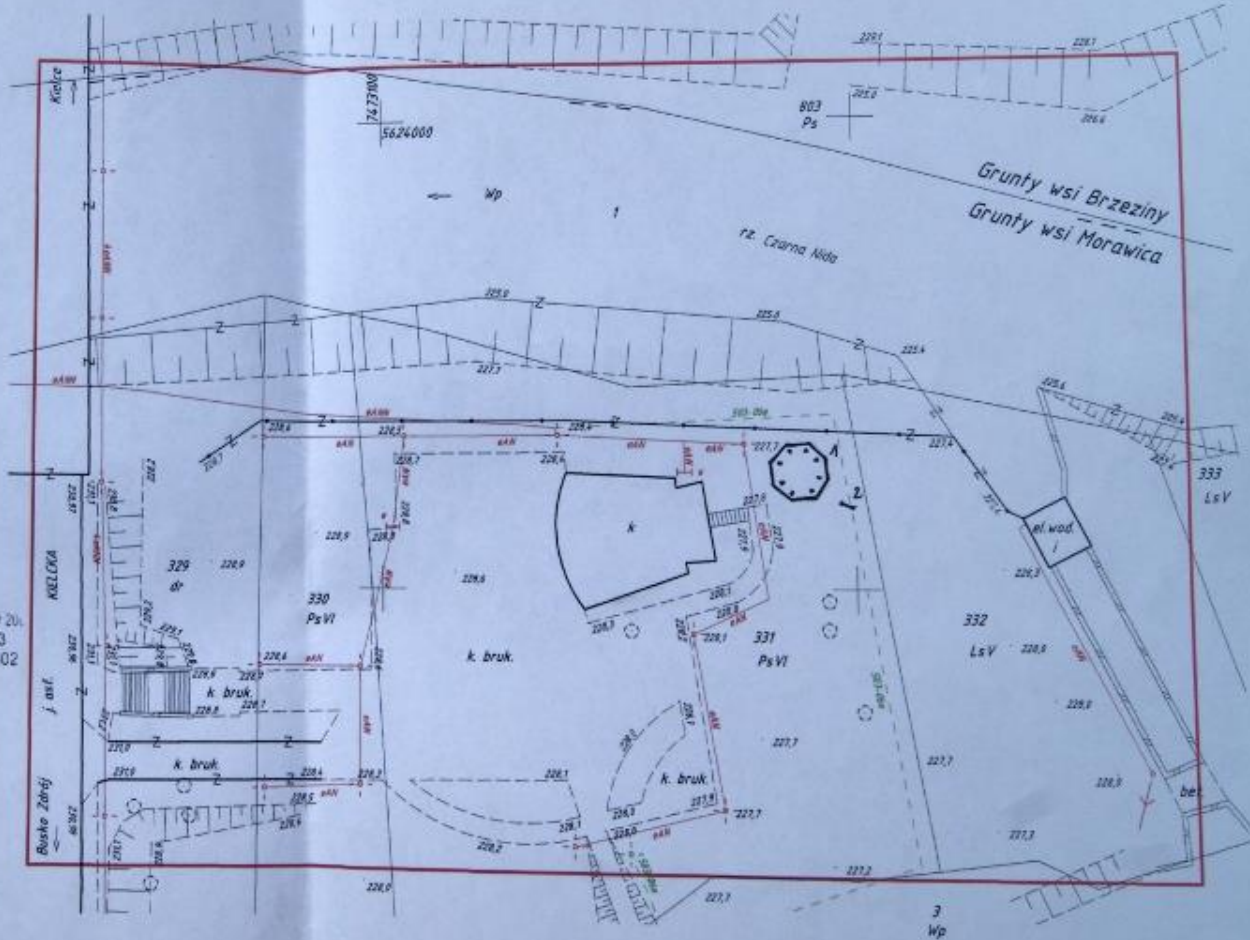

1. NIATA
2. TABLICA INFORMACYJNA

Land Art Projekt s.c.
 Magdalena / Damian Młytych
 ul. Zagrzebska 31-156 Kraków
 NIP 676-245-154 Regon 122455000

Starostwo Powiatowe w Kielcach
 Powiatowy Rejestr Dokumentacji Geodezyjnej i Kartograficznej
 W obszarze oznaczonym linią według lokalizacji
 Dokonano aktualizacji mapy zasadniczej
 Dokumenty z pomiaru geodezyjnego przyjęto do zasobu
 powiatowego w dniu 10.04.2013 r. z numerem ewidencyjnym
 pod nr 2528-89/2013
 Niniejsza mapa może służyć do celów projektowych.
 Niejawne obliczenia budowlane wyrażające pozwolenia na
 budowę podlegają wykreśleniu i inwentaryzacji, wykonawca
 przez jednostki uprawnione do wydawania i aktualizacji
 Kielce, 16 MAJ 2013 r.



MAPA DO CELÓW PROJEKTOWYCH

SKALA 1:500

Miejscowość Zagrody, część dz. 393/9
 Jednostka ewidencyjna 260417, z Sitkówka-Nowiny
 Obręb 0005
 Pow. kielecki woj. świętokrzyskie
 Zakres sekcji w skali 1:500 - 7.142.16.15.4.3 raster A-2-4; B-3-5; C-3-4;

Nie badano służebności w/w działki
 Układ współrzędnych płaskich X,Y - 2000/7
 Układ wysokościowy Krańsztaf 86

Uwagi

- Granice przyjęte z ewidencji gruntów i budynków obrębu Zagrody.
- Mapę wykonano na podstawie pomiaru bezpośredniego w terenie oraz danych otrzymanych z PODOGK w Kielcach
- Nie wyklucza się istnienia w terenie innych nie wykazanych na niniejszej mapie urządzeń podziemnych, które nie były zgłoszone do inwentaryzacji
- Treść mapy zgodna z terenem na dzień 16.04.2013r

Kielce dn. 07.05.2013 r. sporządził:

USŁUGI GEODEZYJNE

mgr inż. Stanisław Długosz
 GEODETA Uprawniony Zabw. G.U.G.K. nr 200
 25-564 Kielce, ul. Tatrzańska 43
 P. 959-066-78-90 tel. 606-422-602

GEODETA UPRAWNIENY

mgr inż. Stanisław Długosz
 25-564 Kielce, ul. Tatrzańska 43
 tel. 959-066-78-90, 606-422-602
 Zabw. G.U.G.K. nr 200

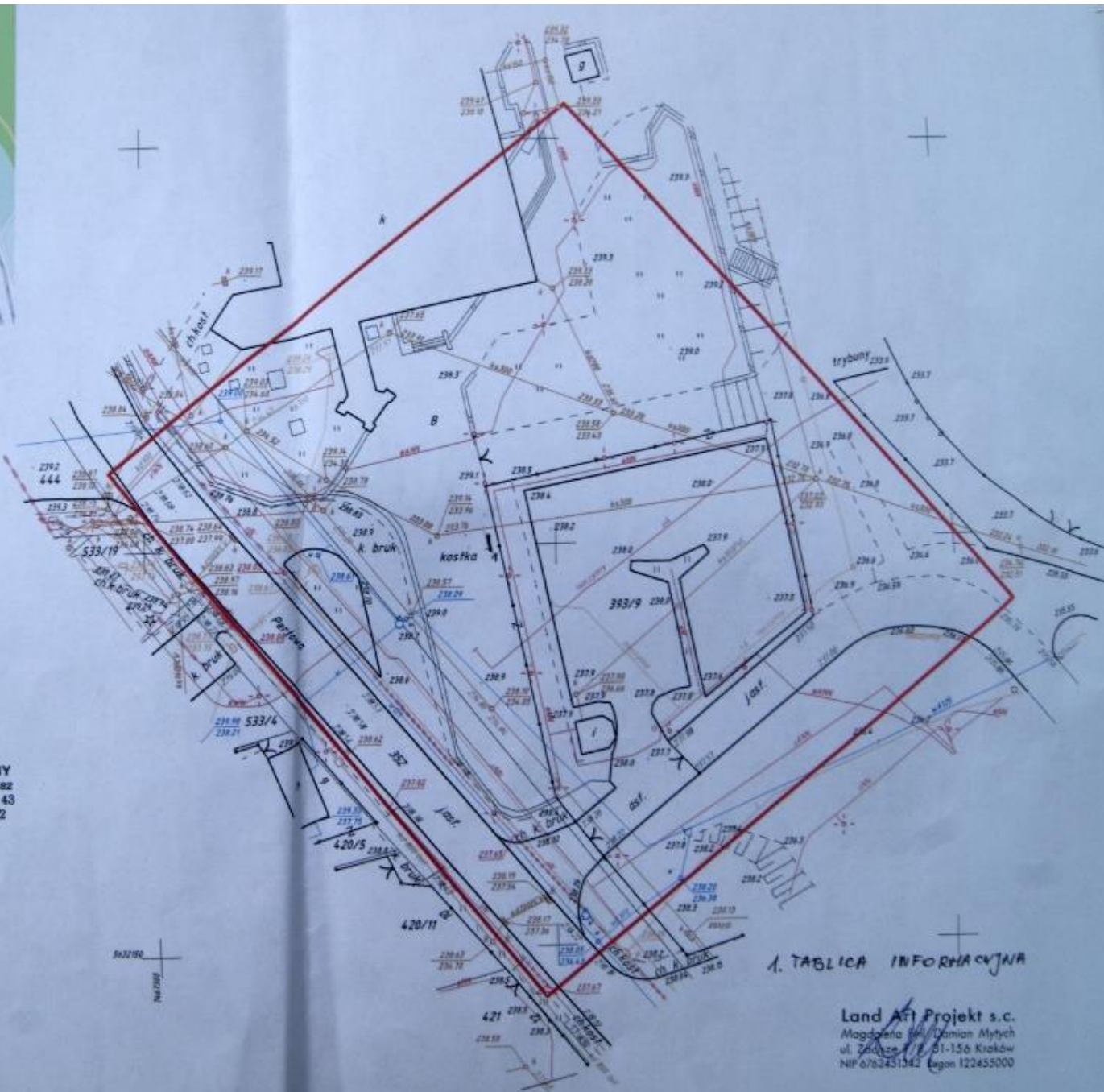

1. TABLICA INFORMACYJNA

Land Art Projekt s.c.
 Magdalena i Damian Młynek
 ul. Złota 11, 01-156 Kraków
 NIP 6762451042 KRS 0000122455000

Starostwo Powiatowe w Kielcach
 Powiatowy Działek Dokumentacji Geodezyjnej i Kartograficznej
 W obszarze oznaczonym linią według lokalizacji...
 Dokumentacja aktualizacji mapy zasadniczej...
 Dokumenty z powiatu...
 10.06.2013
 2463-9.6.2013
 Niniejsza mapa może służyć do celów projektowych.
 Rozprawy zostały bezwzględnie wyłączone z powiatu na
 podstawie podległości wyłączenia i...
Starosta
 23 MAJ 2013
 Kancelaria...



MAPA DO CELÓW PROJEKTOWYCH

SKALA 1:500

Miejscowość: Tokarnia, część nr 502
 Jednostka ewidencyjna: 262421_3 Dębiny - obszar wiejski
 Obręb: 010
 Pow. księgi: woj. śląski
 Zapis sekcji w skali 1:500 - 7.111.05.25.2.2 raster E-4-1, D-4-2, E-4-3
 7.111.05.25.4.7 raster A-4-1

Nr budowlany: 152/2010
 Oś pod współrzędnymi płaskimi X,Y - 2000/7
 Skala wysiadykowa: Krasoczeń 85

Uwagi:
 - Stanowisko przyjęte z ewidencji gruntów i budynków obręb Tokarnia
 - Mapa wykonana na podstawie pomiarów bezpośredniego w terenie oraz danych otrzymanych z PODOB w Kielcach
 - Nie wykonano pomiarów terenowych w celu wyznaczenia osi liniowej mapy w całości podziemnych. Akcja nie była zplanowana do inwentaryzacji mapy.
 - Data mapy zgodnie z terenami na dzień 05.04.2010

Arkusz nr. 19/24.2010 z: sporządził:

USŁUGI GEODEZYJNE
 mgr inż. Stanisław Długosz
 GEODETA Ograniczony Zalesie G. U. S. K. nr 20
 25-054 Kielce, ul. Tatrzańska 43
 NIP 059-065-70-90 tel. 005-422-502

GEODETA UPRAWNIENIY
 mgr inż. Stanisław Długosz
 25-047 Kielce, ul. Tatrzańska 43
 tel. 005-04-441 006-422-502
 Zapis w U. S. K. nr 200

Sprawnego Powołaniem w Kielcach
 Działem Działu Stanowiska Budowlanego
 W obszarze pomiarowym terenowym, w tym
 Dokumenty pomiarowe, w tym: plany przyjęte
 do sporządzenia: 26.04.2010
 pod nr. 350.6-6/2010
 Należyce mapy w całości do celów projektowych
 Nadmieniam, iż w całości pomiarów terenowych
 nie było pomiarów terenowych w całości
 z dn. 16 MAJ 2010
 mgr inż. Stanisław Długosz
 Dział Działu Stanowiska Budowlanego
 Działu Stanowiska Budowlanego

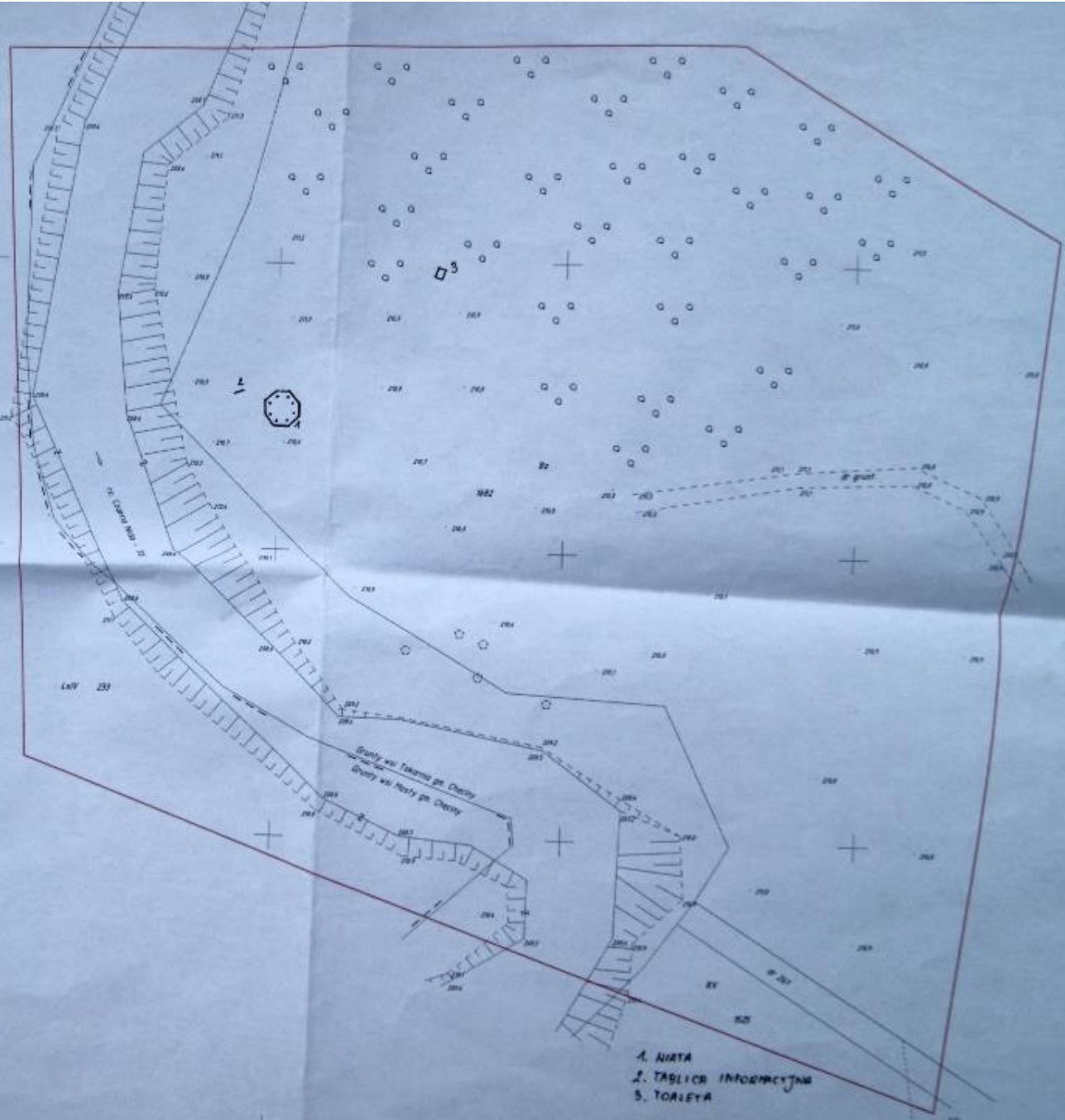

1. NARTA
2. TABLICZKA INFORMACYJNA
3. TORIERYA

Land Art Projekt s.c.
 Magdaleny Pałki, ul. Piłsudskiego 133A Kielce
 NIP 059-065-70-90 tel. 005-422-502



MAPA DO CELÓW PROJEKTOWYCH

SKALA 1:500

Miejscowość: Sitkówka - Nowiny, część dz. 17/1
 Jednostka ewidencyjna: 260417_2 Sitkówka - Nowiny
 Obręb: 0003
 Pow. kielcki woj. świętokrzyskie
 Zakres sekcji w skali 1:500 - 7.14.2.17.21.11 raster D-2-4, E-2-4
 7.14.2.17.21.13 raster A-2-4

Nie badana służebność w/w działki
 Układ współrzędnych płaskich X,Y - 2000/7
 Układ wysokościowy Kransztadt 86

- Uwagi:
- Granice przyjęto z ewidencji gruntów i budynków obrębu Sitkówka - Nowiny.
 - Mapę wykonano na podstawie pomiaru bezpośredniego w terenie oraz danych otrzymanych z PGGiK w Kielcach
 - Nie wyklucza się istnienia w terenie innych nie wykazanych na niniejszej mapie urządzeń podziemnych, które nie były zgłoszone do inwentaryzacji
 - Treść mapy zgodna z terenem na dzień 16.04.2013r.

Kielce dn. 24.04.2013 r. sporządził:

GEODETA UPRAWNIONY
 mgr inż. Stanisław Długosz
 25-547 Kielce, ul. Tatrzańska 43
 tel. 959-666-78-90, 606-422-602
 Zaśw. G.U.G.i K. nr 200

USŁUGI GEODEZYJNE
 mgr inż. Stanisław Długosz
 GEODETA Uprawniony Zaśw. G.U.G.i K. nr 200
 25-564 Kielce, ul. Tatrzańska 43
 NIP 959-066-78-90 tel. 606-422-602

Starostwo Powiatowe w Kielcach
 Powiatowy Urząd Dokumentacji Geodezyjnej i Kartograficznej
 W sprawie: sennoczym linii według lokalizacji
 Dokonano aktualizacji mapy zasadniczej.
 Dokumentacja z dnia 26 KWI 2013 przyjęta do zasobu powiatowego w dniu 26 KWI 2013
 pod nr 2463-27/2013
 Niniejsza mapa może służyć do celów projektowych.
 Rozkazuje: **mgr inż. Stanisław Długosz**
 Kancelaria podlega wyznaczeniu i licencjonowaniu przez powiatowy urząd geodezyjny.
 16 MAJ 2013
 Kielce, dn. 16.05.2013

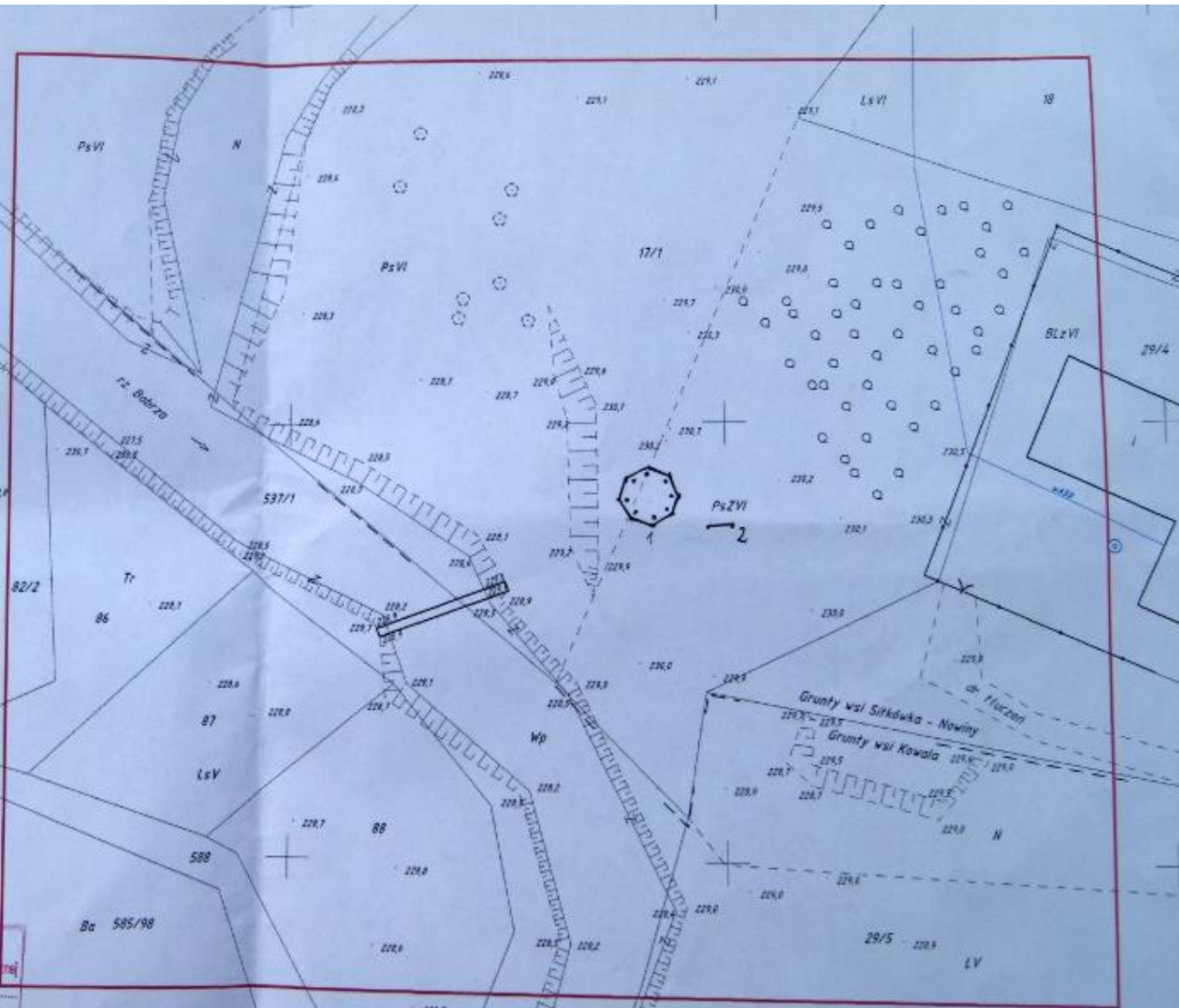

1. WIATA
 2. TABLICA INFORMACYJNA

Land Art Projekt s.c.
 Magdalena Feil, Damian Mielny
 ul. Złociński 208, 31-159 Kielce
 NIP 6762451342 Regon 122455010